

**SUMMER TRIP TO JAPAN (Menyambut Olimpiade Tokyo 2020)**

**8D7N – 12-19 Juli 2020**

**Hari 0 – Sabtu, 11 Juli 2020**

Berkumpul di Bandara Soekarno Hatta (CGK) pada pukul 21:00.

Keberangkatan menggunakan Philippine Airline pada Minggu, 12 Juli 2020 (pukul 00:45 WIB)

Transit di Manila (MNL)

(info detail, lihat table rencana pada halaman 4)

**Hari 1 (Tokyo) – Minggu, 12 Juli 2020**

Keberangkatan dari Manila (MNL) 08:25, tiba di Haneda (HND) 13:40 waktu setempat.

Setelah proses imigrasi dan pengambilan bagasi,

Transfer ke hostel di Tokyo dengan kereta & metro subway.

Setelah proses drop bagasi di hostel (belum check in), Anda akan diajak berkeliling di Tokyo.

Tujuan pertama adalah Ueno Park dan tempat belanja Ameya Yokocho. Tidak jauh dari sini, terdapat 2 tempat ibadah yang layak dikunjungi: Masjid Assalam (dikenal juga sebagai Masjid Okachimachi) dan kuil Nezu Shrine.

Kemudian kita akan lanjut ke Ginza – area Chuo Dori, yaitu area uptown dan berkelas di Tokyo dimana terdapat beberapa pusat retail terbesar (UNIQLO, Don Quijote). Di area yang sama pula, ada Tsukiji Market dimana Anda bias mencicipi jajanan local Jepang.

Penginapan: Apartment / Guesthouse

**Hari 2 (Tokyo) – Senin, 13 Juli 2020:**

Hari ini Anda akan diajak mengunjungi Asakusa Temple, salah satu kuil yang paling terkenal di Tokyo, termasuk berbelanja jajanan dan souvenir yang berada di sekitarnya.

Setelahnya, kita akan menuju Odaiba, tempat replica robot Gundam 1:1, menikmati suasana Diver City, melihat keindahan Rainbow Bridge, dan mengunjungi toko souvenir Doraemon Future Department Store

Pada malam hari, Anda akan diajak ke daerah Tokyo Tower, menikmati pemandangannya di malam hari.

Penginapan: Apartment / Guesthouse

**Hari 3 (Tokyo) – Selasa, 14 Juli 2020**

Pagi hari, Anda akan diajak ke Tokyo National Stadium, tempat Olimpiade Tokyo 2020 akan diadakan disana. Kemudian Anda akan diajak ke Shinjuku dan Shibuya, salah satu spot paling sibuk dan ramai

yang ada di Tokyo. Anda bisa melakukan aktivitas belanja baju atau souvenir di sini, mencoba berbaur di Shibuya Crossing (perempatan paling padat di dunia), berfoto di patung Hachiko.

Setelahnya Anda akan diajak menelusuri area Harajuku, mengunjungi spot foto di Tokyo National Stadium (tempat Olympic Tokyo 2020), serta mampir ke Masjid Tokyo Camii & Turkish Culture Center, salah satu masjid terkenal yang ada di Tokyo

Malamnya, kita akan menggunakan Willer Express Night Bus (bis malam) untuk menuju Kyoto.

Penginapan: di dalam bis malam

Note: itinerary hari 2 dan hari 3 bisa ditukar bergantung pada posisi penjemputan Willer Bus & lokasi penginapan

#### **Hari 4 (Kyoto) – Rabu, 15 Juli 2020**

Tiba di Kyoto pada pagi hari; setelah sarapan dan drop bagasi di hotel, maka Anda akan diajak ke Arashiyama Bamboo Forest dan Togetsu-kyo Bridge yang terkenal dengan keindahan alamnya.

Pada arah pulang, kita akan mampir di Kyoto Recycle Kingdom, tempat barang-barang pre-loved bermerk (second-hand).

Kembali ke Kyoto, anda akan diajak menikmati suasana kota Kyoto di Teramachi ataupun Gion.

Penginapan: OYO Hotel (atau setara)

#### **Hari 5 (Kyoto, Osaka) – Kamis, 16 Juli 2020**

Pagi hari, anda akan diajak ke Fushimi Inari Taisha, salah satu kuil iconic yang ada di Kyoto. Kemudian Anda akan diajak ke Nishiki Market untuk mencoba jajanan local ataupun membeli souvenir.

Siang hari, kita akan menuju Osaka dengan Local Train.

Setelah drop bagasi di hostel Osaka, Anda akan diajak ke Ikuno Korea Town, area yang menjual barang-barang merk Korea

Penginapan: Shin-Imamiya Osaka (atau setara)

#### **Hari 6 (Osaka) – Jumat, 17 Juli 2020**

Hari ini Anda akan mengunjungi beberapa landmark terkenal di Osaka. Dimulai dengan Umeda Sky Building & Floating Garden.

Kemudian lanjut ke Osaka Castle, dimana Anda bisa mempelajari sejarahnya yang tersedia di dalam kastil dan menikmati pemandangan taman di sekitarnya. Setelahnya, Anda akan diajak ke Kuromon Ichiba Market, salah satu pasar yang menyediakan jajanan lokal Osaka. Setelahnya, Anda akan diajak ke area Dotonbori, yaitu jantung kota Osaka. Anda bisa berfoto di depan Glico Sign, berbelanja

## TTR KONSORSIUM



berbagai snack di Don Quijote, dan mencoba berbagai jenis ramen/okonomiyaki/jajanan local lainnya di Dotobori.

Juga Anda berkesempatan mencoba pengalaman onsen di Naniwa No-Yu Hot Spring.

Penginapan: Shin-Imamiya Osaka (atau setara)

### **Hari 7 (Osaka) – Sabtu, 18 Juli 2020**

Hari ini akan diajak keliling di area Shinsekai dan Tsutenkaku Tower. Banyak spot belanja dan makanan yang ada di sini.

Kemudian kita akan ke Universal Studio Japan, untuk photo-stop dan belanja merchandise USJ, seperti Harry Potter, Jurassic Park, Minions, dsb.

Sore hingga malam, Anda diberi pilihan waktu bebas: Anda bisa kembali mengelilingi Dotonbori, Shinsaibashi, ataupun mencoba pengalaman onsen di Sumikoen Hot Spring

Penginapan: Shin-Imamiya Osaka (atau setara)

### **Hari 8 (Osaka, Jakarta) – Minggu, 19 Juli 2020**

Setelah proses check out dari hostel, kita akan menuju Kansai International Airport (KIX).

Jika jadwal memungkinkan, kita bisa mengunjungi Rinku Premium Outlet yang lokasinya berdekatan dengan Airport KIX.

Kembali ke Jakarta melalui Airport Osaka Kansai KIX  
Philippine Airline pada pukul 15:00, transit di Manila (MNL).  
Perkiraan tiba di Jakarta (CGK) pada pukul 23:55 WIB.

Anda akan kembali ke Indonesia dengan membawa kenangan menakjubkan selama trip di Jepang ini.

Note: Selama tour, peserta akan dibantu dicarikan rekomendasi makanan halal

## RENCANA PENERBANGAN: PHILIPPINE AIRLINE

KEBERANGKATAN	KEPULANGAN
<b>PR-536 (4h 10m)</b> <b>Jakarta (CGK)</b> Minggu, 12 Juli 2020 – 00:45 <b>Manila (MNL)</b> Minggu, 12 Juli 2020 – 05:55  Transit 2h 30m di Manila (MNL)	<b>PR-411 (4h 25m)</b> <b>Osaka (KIX)</b> Minggu, 19 Juli 2020 – 15:00 <b>Manila (MNL)</b> Minggu, 19 Juli 2020 – 18:25  Transit 2h 35m di Manila (MNL)
<b>PR-422 (4h 15m)</b> <b>Manila (MNL)</b> Minggu, 12 Juli 2020 – 08:25 <b>Tokyo Haneda (HND)</b> Minggu, 12 Juli 2020 – 13:40	<b>PR-535 (3h 55m)</b> <b>Manila (MNL)</b> Minggu, 19 Juli 2020 – 21:00 <b>Soekarno Hatta Jakarta (CGK)</b> Minggu, 19 Juli 2020 – 23:55
Termasuk: Bagasi Kabin 7 kg Bagasi 30 kg Inflight Meal Inflight Entertainment	Termasuk: Bagasi Kabin 7 kg Bagasi 30 kg Inflight Meal Inflight Entertainment

*Jadwal pesawat bisa berubah jika didapat penerbangan dengan fasilitas atau jadwal lebih baik (termasuk durasi transit, waktu kedatangan dan pulang) dengan harga yang setara dengan jadwal di atas.*

## Paket termasuk

- Pesawat Full Service PP Jakarta – Jepang: Philippine Airline atau setara
- Penginapan Hotel 2\*\* / Guesthouse / Apartment atau setara (no bunk bed)  
1 kamar = 2 orang (Hotel), max. 4 orang (apartment/guesthouse)
- Transportasi selama di Jepang: kereta, bus
- Bis malam: Willer Express
- Asuransi Perjalanan AXA
- Tipping Guide
- Sarapan sederhana (dari hostel atau onigiri set)

## Paket belum termasuk

- Visa Jepang single entry (biaya visa + pengurusan = Rp 650,000)
- Lunch/dinner
- Keperluan pribadi, obat-obatan
- Pulsa & paket internet
- Optional Tour: Disneyland / DisneySea / Universal Studio Japan
- Souvenir

## **SYARAT & KETENTUAN**

- ❖ Sesuai peraturan pemerintah, pembayaran harus dilakukan menggunakan mata uang Rupiah dengan kurs yang berlaku pada hari pembayaran
- ❖ Deposit muka /deposit sebesar Rp 8,000,000.- (delapan juta rupiah) per orang pada saat pendaftaran dan tidak dapat dikembalikan (non-refundable) bila terjadi pembatalan dari peserta dengan alasan apapun juga.
- ❖ Skema cicilan sebagai berikut:
  - Uang Tanda jadi = Rp 5,000,000.- (dibayar saat pendaftaran)
  - Pelunasan deposit = Rp 5,000,000.- (dibayar max 3 hari dari pendaftaran, untuk cetak tiket)
  - Sisa pembayaran = Rp 5,850,000 bisa dicicil hingga tanggal pelunasan
- ❖ **Pelunasan paling lambat pada 2 Juni 2020 (40 hari sebelum keberangkatan)**
- ❖ Uang muka/deposit tidak mengikat kurs
- ❖ Susunan acara / penerbangan / harga paket tur dapat berubah sewaktu-waktu bergantung pada kondisi penerbangan, sisa seat, keadaan cuaca, ataupun force majeure.
- ❖ Harga paket bisa mengalami kenaikan jika pendaftaran terlalu dekat dengan tanggal keberangkatan atau ada kenaikan harga tiket pesawat. Jika harga tiket pesawat melebihi Rp 6,000,000, maka kelebihan harga tiket adalah menjadi tanggung jawab peserta. Misal harga tiket menjadi Rp 6,200,000, maka peserta membayar kelebihan Rp 200,000 tersebut sampai batas waktu pelunasan
- ❖ Pembatalan:
  - 7 hari sebelum keberangkatan akan dikenakan biaya 90% dari harga tour
  - 14 hari sebelum keberangkatan akan dikenakan biaya 70% dari harga tour
- ❖ Harga/Jadwal Tour/Airport Tax International & Flight Insurance dapat berubah sewaktu-waktu tanpa pemberitahuan terlebih dahulu.
  
- ❖

## **FOTO-FOTO HIGHLIGHT**

### **Apartemen di Tokyo**

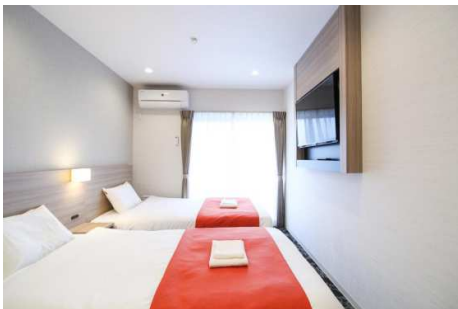

**OYO Hotel MUSUBI KYOTO Karasuma Nanajo Kyoto**



**Hotel Shin Imamiya , Osaka**



**Tokyo Tower**



**Asakusa Temple**



**Gundam Odaiba**



Shinjuku



Shibuya



DOTONBORI, Osaka



OSAKA Castle



Fushimi Inari, Kyoto



WILLER EXPRESS – Night Bus



*(foto adalah ilustrasi, diambil dari berbagai sumber)*